КОМПЛЕКСНИЙ ПЛАН ПРОСТОРОВОГО РОЗВИТКУ ВІННИЦЬКОЇ МІСЬКОЇ ТЕРИТОРІАЛЬНОЇ ГРОМАДИ ТА ПРОЕКТ ВНЕСЕННЯ ЗМІН ДО ГЕНЕРАЛЬНОГО ПЛАНУ м. ВІННИЦЯ

СХЕМА ІНЖЕНЕРНО-БУДІВЕЛЬНОЇ ОЦІНКИ ТЕРИТОРІЇ

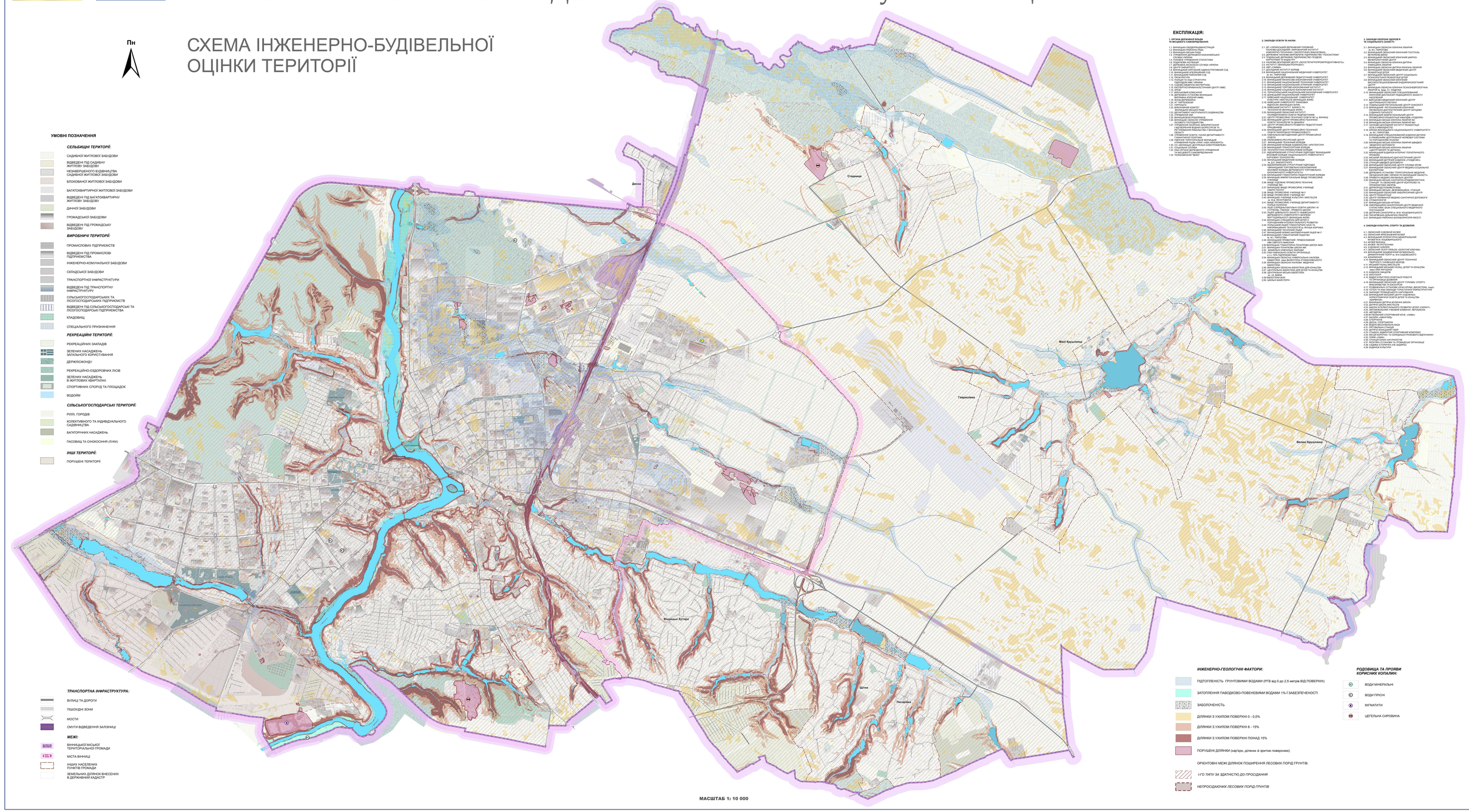
Пн
Стадниця
Десна
Малі Крушлинці
Гавришівка
Великі Крушлинці
Вінницькі Хутори
Щітки
Писарівка
УМОВНІ ПОЗНАЧЕННЯ
СІЛЬБИЩНІ ТЕРИТОРІЇ:
САДИБНОЇ ЖИТЛОВОЇ ЗАБУДОВИ
ВІДВЕДЕН ПІД САДИБНУ ЖИТЛОВУ ЗАБУДОВУ
НЕЗАВЕРШЕНОГО БУДІВНИЦТВА САДИБНОЇ ЖИТЛОВОЇ ЗАБУДОВИ
БЛОКОВАНОЇ ЖИТЛОВОЇ ЗАБУДОВИ
БАГАТОКВАРТИРНОЇ ЖИТЛОВОЇ ЗАБУДОВИ
ВІДВЕДЕН ПІД БАГАТОКВАРТИРНУ ЖИТЛОВУ ЗАБУДОВУ
ДАЧНОЇ ЗАБУДОВИ
ГРОМАДСЬКОЇ ЗАБУДОВИ
ВІДВЕДЕНІ ПІД ГРОМАДСЬКУ ЗАБУДОВУ
ВИРОБНИЧІ ТЕРИТОРІЇ:
ПРОМИСЛОВИХ ПІДПРИЄМСТВ
ВІДВЕДЕНІ ПІД ПРОМИСЛОВІ ПІДПРИЄМСТВА
ІНЖЕНЕРНО-КОМУНАЛЬНОЇ ЗАБУДОВИ
СКЛАДСЬКОЇ ЗАБУДОВИ
ТРАНСПОРТНОЇ ІНФРАСТРУКТУРИ
ВІДВЕДЕНІ ПІД ТРАНСПОРТНУ ІНФРАСТРУКТУРУ
СІЛЬСЬКОГОСПОДАРСЬКИХ ТА ЛІСОГОСПОДАРСЬКИХ ПІДПРИЄМСТВ
ВІДВЕДЕНІ ПІД СІЛЬСЬКОГОСПОДАРСЬКІ ТА ЛІСОГОСПОДАРСЬКІ ПІДПРИЄМСТВА
КЛАДОВИЩА
СПЕЦІАЛЬНОГО ПРИЗНАЧЕННЯ
РЕКРЕАЦІЙНІ ТЕРИТОРІЇ:
РЕКРЕАЦІЙНИХ ЗАКЛАДІВ
ЗЕЛЕНИХ НАСАДЖЕНЬ ЗАГАЛЬНОГО КОРИСТУВАННЯ
ДЕРКЛІФОФОНДУ
РЕКРЕАЦІЙНО-ОЗДОРОВЧИХ ЛІСІВ
ЗЕЛЕНИХ НАСАДЖЕНЬ В ЖИТЛОВИХ КВАРТАЛАХ
СПОРТИВНИХ СПОРУД ТА ПЛОЩАДОК
ВОДОЙМ
СІЛЬСЬКОГОСПОДАРСЬКІ ТЕРИТОРІЇ:
РІЛЛІ, ГОРОДІВ
КОЛЕКТИВНОГО ТА ІНДИВІДУАЛЬНОГО САДІВНИЦТВА
БАГАТОРІЧНИХ НАСАДЖЕНЬ
ПАСОВИЩ ТА СІНОКОСІВ (ЛУКИ)
ІНШІ ТЕРИТОРІЇ:
ПОРУШЕНІ ТЕРИТОРІЇ
ТРАНСПОРТНА ІНФРАСТРУКТУРА:
ВУЛИЦІ ТА ДОРОГИ
ПІШОХІДНІ ЗОНИ
МОСТИ
СМУГИ ВІДВЕДЕННЯ ЗАЛІЗНИЦІ
МЕЖІ:
ВІННИЦЬКОЇ МІСЬКОЇ ТЕРИТОРІАЛЬНОЇ ГРОМАДИ
МІСТА ВІННИЦЬ
ІНШИХ НАСЕЛЕНИХ ПУНКТІВ ГРОМАДИ
ЗЕМЕЛЬНИХ ДІЛЯНОК ВНЕСЕНИХ В ДЕРЖАВНИЙ КАДАСТР
ЕКСПЛІКАЦІЯ:
1. ОРГАНИ ДЕРЖАВНОЇ ВЛАДИ ТА МІСЦЕВОГО САМОУРЯДУВАННЯ:
1.1. ВІННИЦЬКА ОБЛДЕРЖАДМІНІСТРАЦІЯ
1.2. ВІННИЦЬКА РАЙОННА РАДА
1.3. ВІННИЦЬКА МІСЬКА РАДА
1.4. УПРАВЛІННЯ ДЕРЖАВНОЇ КАЗНАЧЕЙСЬКОЇ СЛУЖБИ УКРАЇНИ
1.5. ГОЛОВНЕ УПРАВЛІННЯ СТАТИСТИКИ
1.6. ПОДІЛЬСЬКИЙ МІЖРЕГІОНАЛЬНИЙ ОФІС ДЕРЖАВНОЇ АУДИТОРСЬКОЇ СЛУЖБИ УКРАЇНИ
1.7. ЦЕНТР ЗАЙНЯТОСТІ
1.8. ВІННИЦЬКИЙ ОБУХІВСЬКИЙ ТЕХНІЧНИЙ СУД
1.9. ВІННИЦЬКИЙ ГАРНІЗОН ЗСУ
1.10. ВІННИЦЬКИЙ РАЙОННИЙ СУД
1.11. ПОЛІЦІЯ ТА ІНШІ СТРУКТУРИ
1.12. ВІННИЦЬКИЙ ОБЛСУД
1.13. ОДЕСЬКО-ВІДЕНСЬКА ВІЦЕПРЕЗИДІЯ
1.14. ЕКСПЕРТНО-ОПРИЯВНАСТЕРНИЙ ЦЕНТР НМВС
1.15. ЛИЦЬКИЙ КОМІСАРІАТ
1.16. ДЕРЖАВНА УСТАНОВА ВІННИЦЬКА ВИКОНАВЧА ІНСПЕКЦІЯ
1.18. АРХІВ ДЕРЖАВИ
1.19. ВІННИЦЬКИЙ ОБЛСУД
1.21. ЧИРПОЗЗЯ
1.22. ВІННИЦЬКИЙ КОМІТЕТ ВІННИЦЬКОЇ МІСЬКОЇ РАДИ
1.23. ДЕПАРТАМЕНТ КАПІТАЛЬНОГО ВІДБУДНИЦТВА
1.24. ВІННИЦЬКА ОБЛУПРАВЛІННЯ ЛІСОВОГО ГОСПОДАРСТВА
1.25. ВІННИЦЬКИЙ ОБЛАСНИЙ ЛІСОВОГО ГОСПОДАРСТВА
1.27. ДЕПАРТАМЕНТ ЕКОНОМІЧНОГО РОЗВИТКУ ВІННИЦЬКОЇ ОБЛАСНОЇ ВІЙСЬКОВОЇ ГОСПОДАРСТВА
1.28. УПРАВЛІННЯ ОСВІТИ І НАУКИ ДЕПАРТАМЕНТУ ГУМАНІТАРНОЇ ПОЛІТИКИ
1.29. ВІННИЦЬКИЙ ОБЛАСНИЙ ЛІСОВОГО ГОСПОДАРСТВА
1.30. УПРАВЛІННЯ ДЕРЖАВНОЇ ПІДТРИМКИ ПІДЛІСНИЦТВА ВОДНИХ БІОРЕСУРСІВ ТА РЕГУЛЮВАННЯ РИБАЛЬСТВА У ВІННИЦЬКІЙ ОБЛАСТІ
1.31. СОЦІАЛЬНА СЛУЖБА
1.32. ВІННИЦЬКИЙ ОБЛАСНИЙ ОБЛАСНИЙ ТА МІСЦЕВОГО САМОУРЯДУВАННЯ
1.33. ТЕЛЕВІЗИЧНИЙ "ВЕКО"
2. ЗАКЛАДИ ОСВІТИ ТА НАУКИ:
2.1. ДП «УКРАЇНСЬКИЙ ДЕРЖАВНИЙ ГОЛОВНИЙ НАУКОВО-ДОСЛІДНИЙ ІНФОРМАЦІЙНИЙ ІНСТИТУТ ІНТЕГРОВАНИХ ІНФОРМАЦІЙНИХ СИСТЕМ»
2.2. ДЕРЖАВНЕ НАУКОВО-ВИРОБНИЧЕ ПІДПРИЄМСТВО "ГЕОСИСТЕМА"
2.3. ВІННИЦЬКИЙ ОБЛАСНИЙ ЛІСОВОГО ГОСПОДАРСТВА ТА ЛІСОВОГО ГОСПОДАРСТВА
2.4. НАУКОВО-ДОСЛІДНИЙ ЦЕНТР «ЛІСОСТЕПІ ПОРОДНОГО ПРОДУКТИВНОСТІ»
2.5. ВІННИЦЬКИЙ ЛІСОВИЙ ЛІСОВИЙ ЛІСОВИЙ
2.6. НВП «ЛІСМАШ»
2.7. ДОСЛІДНИЙ ІНСТИТУТ ЛІСОВИЙ
2.8. ВІННИЦЬКИЙ ДЕРЖАВНИЙ ПЕДАГОГІЧНИЙ УНІВЕРСИТЕТ ім. М.І. ПИРОГОВА
2.9. ВІННИЦЬКИЙ ДЕРЖАВНИЙ ПЕДАГОГІЧНИЙ УНІВЕРСИТЕТ
2.10. ВІННИЦЬКИЙ ФІНАНСОВО-ЕКОНОМІЧНИЙ УНІВЕРСИТЕТ
2.11. ВІННИЦЬКИЙ ТОРГОВО-ЕКОНОМІЧНИЙ ІНСТИТУТ
2.12. ВІННИЦЬКИЙ НАЦІОНАЛЬНИЙ ЕКОНОМІЧНИЙ УНІВЕРСИТЕТ
2.13. ВІННИЦЬКИЙ ТОРГОВО-ЕКОНОМІЧНИЙ ІНСТИТУТ
2.14. ВІННИЦЬКИЙ ТОРГОВО-ЕКОНОМІЧНИЙ ІНСТИТУТ
2.15. ВІННИЦЬКИЙ НАЦІОНАЛЬНИЙ ЕКОНОМІЧНИЙ УНІВЕРСИТЕТ
2.16. ВІННИЦЬКИЙ ТОРГОВО-ЕКОНОМІЧНИЙ ІНСТИТУТ
2.17. ВІННИЦЬКИЙ НАЦІОНАЛЬНИЙ ЕКОНОМІЧНИЙ УНІВЕРСИТЕТ
2.18. ВІННИЦЬКИЙ ТОРГОВО-ЕКОНОМІЧНИЙ ІНСТИТУТ
2.19. ВІННИЦЬКИЙ ТОРГОВО-ЕКОНОМІЧНИЙ ІНСТИТУТ
2.20. ВІННИЦЬКИЙ ТОРГОВО-ЕКОНОМІЧНИЙ ІНСТИТУТ
2.21. ДП «ТЕРНОПІЛЬСЬКИЙ ДЕРЖАВНИЙ ПЕДАГОГІЧНИЙ ІНСТИТУТ ІМЕНІ ВОЛОДИМИРА ГНАТЮКА»
2.22. ВІННИЦЬКИЙ ДЕРЖАВНИЙ ПЕДАГОГІЧНИЙ ІНСТИТУТ
2.23. ВІННИЦЬКИЙ ДЕРЖАВНИЙ ПЕДАГОГІЧНИЙ ІНСТИТУТ
2.24. ВІННИЦЬКИЙ ДЕРЖАВНИЙ ПЕДАГОГІЧНИЙ ІНСТИТУТ
2.25. ВІННИЦЬКИЙ ДЕРЖАВНИЙ ПЕДАГОГІЧНИЙ ІНСТИТУТ
2.26. ВІННИЦЬКИЙ ДЕРЖАВНИЙ ПЕДАГОГІЧНИЙ ІНСТИТУТ
2.27. ВІННИЦЬКИЙ ДЕРЖАВНИЙ ПЕДАГОГІЧНИЙ ІНСТИТУТ
2.28. ВІННИЦЬКИЙ ДЕРЖАВНИЙ ПЕДАГОГІЧНИЙ ІНСТИТУТ
2.29. ВІННИЦЬКИЙ ДЕРЖАВНИЙ ПЕДАГОГІЧНИЙ ІНСТИТУТ
2.30. ВІННИЦЬКИЙ ДЕРЖАВНИЙ ПЕДАГОГІЧНИЙ ІНСТИТУТ
2.31. ВІННИЦЬКИЙ ДЕРЖАВНИЙ ПЕДАГОГІЧНИЙ ІНСТИТУТ
2.32. ВІННИЦЬКИЙ ДЕРЖАВНИЙ ПЕДАГОГІЧНИЙ ІНСТИТУТ
2.33. ВІННИЦЬКИЙ ДЕРЖАВНИЙ ПЕДАГОГІЧНИЙ ІНСТИТУТ
2.34. ВІННИЦЬКИЙ ДЕРЖАВНИЙ ПЕДАГОГІЧНИЙ ІНСТИТУТ
2.35. ВІННИЦЬКИЙ ДЕРЖАВНИЙ ПЕДАГОГІЧНИЙ ІНСТИТУТ
2.36. ВІННИЦЬКИЙ ДЕРЖАВНИЙ ПЕДАГОГІЧНИЙ ІНСТИТУТ
2.37. ВІННИЦЬКИЙ ДЕРЖАВНИЙ ПЕДАГОГІЧНИЙ ІНСТИТУТ
2.38. ВІННИЦЬКИЙ ДЕРЖАВНИЙ ПЕДАГОГІЧНИЙ ІНСТИТУТ
2.39. ВІННИЦЬКИЙ ДЕРЖАВНИЙ ПЕДАГОГІЧНИЙ ІНСТИТУТ
2.40. ВІННИЦЬКИЙ ДЕРЖАВНИЙ ПЕДАГОГІЧНИЙ ІНСТИТУТ
2.41. ВІННИЦЬКИЙ ДЕРЖАВНИЙ ПЕДАГОГІЧНИЙ ІНСТИТУТ
2.42. ВІННИЦЬКИЙ ДЕРЖАВНИЙ ПЕДАГОГІЧНИЙ ІНСТИТУТ
2.43. ВІННИЦЬКИЙ ДЕРЖАВНИЙ ПЕДАГОГІЧНИЙ ІНСТИТУТ
2.44. ВІННИЦЬКИЙ ДЕРЖАВНИЙ ПЕДАГОГІЧНИЙ ІНСТИТУТ
2.45. ВІННИЦЬКИЙ ДЕРЖАВНИЙ ПЕДАГОГІЧНИЙ ІНСТИТУТ
2.46. ВІННИЦЬКИЙ ДЕРЖАВНИЙ ПЕДАГОГІЧНИЙ ІНСТИТУТ
2.47. ВІННИЦЬКИЙ ФІЗИКО-МАТЕМАТИЧНИЙ ЛІЦЕЙ №17 ім. М.І. ПИРОГОВА
2.48. ВІННИЦЬКИЙ ПРИВАТНИЙ ПРАВОСЛАВНИЙ ЛІЦЕЙ ІМЕНІ ПЕТРА МОГИЛИ
2.49. ВІННИЦЬКИЙ ГУМАНІТАРНО-ПОЛІТОЛОГІЧНИЙ ЛІЦЕЙ
2.50. ДОШКІЛЬНИЙ НАВЧАЛЬНИЙ ЗАКЛАД (ЯСЛА-САДОК) ЗАГАЛЬНОГО ТИПУ, ЛІЦЕЙ, ГІМНАЗІЯ, ІНШІ ПІДПРИЄМСТВА
2.51. ВІННИЦЬКА ОБЛАСНА УНІВЕРСАЛЬНА НАУКОВА ОБЛАСНА ДИТЯЧА БІБЛІОТЕКА ІМЕНІ ОЛЕКСИ ТЕРЕНЯ
2.52. ВІННИЦЬКА ОБЛАСНА НАУКОВА МЕДИЧНА БІБЛІОТЕКА
2.53. ЦЕНТРАЛЬНА ВІННИЦЬКА ОБЛАСНА ДИТЯЧА БІБЛІОТЕКА
2.54. ІНШІ ЗАКЛАДИ
2.55. ІНШІ ЗАКЛАДИ
2.56. ІНШІ ЗАКЛАДИ
2.57. ІНШІ ЗАКЛАДИ
2.58. ІНШІ ЗАКЛАДИ
2.59. ІНШІ ЗАКЛАДИ
2.60. ІНШІ ЗАКЛАДИ
3. ЗАКЛАДИ ОХОРОНИ ЗДОРОВ'Я ТА СОЦІАЛЬНОГО ЗАХИСТУ:
3.1. ВІННИЦЬКА ОБЛАСНА КЛІНІЧНА ЛІКАРНЯ ім. М.І. ПИРОГОВА
3.2. ВІННИЦЬКА ОБЛАСНА КЛІНІЧНИЙ ГОСПІТАЛЬ ВЕТЕРАНІВ ВІЙНИ
3.3. ВІННИЦЬКИЙ ОБЛАСНИЙ КЛІНІЧНИЙ ЦЕНТРО ВЕНЕРОЛОГІЧНИЙ ШКІРИ
3.4. ВІННИЦЬКА ОБЛАСНА КЛІНІЧНА ДИТЯЧА ЛІКАРНЯ ім. ПОЛІКАРПОВА
3.5. ВІННИЦЬКА ОБЛАСНА ДИТЯЧА КЛІНІЧНА ЛІКАРНЯ
3.6. ВІННИЦЬКИЙ ОБЛАСНИЙ МЕДИЧНИЙ ЦЕНТР ПРОФІЛАКТИКИ
3.7. ВІННИЦЬКИЙ ОБЛАСНИЙ ЦЕНТР СОЦІАЛЬНО-ПСИХОЛОГІЧНОЇ РЕАБІЛІТАЦІЇ ДІТЕЙ
3.8. ВІННИЦЬКА ОБЛАСНА КЛІНІЧНИЙ ПСИХОНЕВРОЛОГІЧНИЙ ДИСПАНСЕР
3.9. ВІННИЦЬКА ОБЛАСНА ПСИХОНЕВРОЛОГІЧНА ЛІКАРНЯ
3.10. ВІННИЦЬКИЙ ОБЛАСНИЙ СПЕЦІАЛІЗОВАНИЙ КЛІНІЧНИЙ ДИТЯЧИЙ ІНФЕКЦІЙНИЙ ЗАКЛАД
3.11. ВІННИЦЬКИЙ ОБЛАСНИЙ ЦЕНТР ЕКСТРЕНОЇ МЕДИЧНОЇ ДОПОМОГИ
3.12. ПОДІЛЬСЬКИЙ РЕГІОНАЛЬНИЙ ЦЕНТР ОНКОЛОГІЇ ІМЕНІ ПРОФЕСОРА ІВАНА ГОРБАНЬОВА
3.13. ВІННИЦЬКИЙ ОБЛАСНИЙ ЦЕНТР ОНКОЛОГІЇ
3.14. ВІННИЦЬКИЙ ОБЛАСНИЙ ОНКОЛОГІЧНИЙ ЦЕНТР
3.15. ПРИВАТНА ОБЛАСНА ЛІКАРНЯ ІМ. ПИРОГОВА
3.16. ВІННИЦЬКА МІСЬКА КЛІНІЧНА ЛІКАРНЯ №1
3.17. ВІННИЦЬКА МІСЬКА ДИТЯЧА КЛІНІЧНА ЛІКАРНЯ
3.18. КЛІНІКА ВІННИЦЬКОГО НАЦІОНАЛЬНОГО УНІВЕРСИТЕТУ ім. М.І. ПИРОГОВА
3.19. ВІННИЦЬКИЙ СПЕЦІАЛІЗОВАНИЙ ВОДНОЇ ДИТИНИ З ОРАНЖЕРНИМ ЦЕНТРОМ ІЗ ЧЕРЕЗВОЇ СИСТЕМИ ЖИЗНЕЗАБЕЗПЕЧЕННЯ
3.20. ВІННИЦЬКА МІСЬКА КЛІНІЧНА ЛІКАРНЯ ШВИДКОЇ ДОПОМОГИ
3.21. ВІННИЦЬКА МІСЬКА КЛІНІЧНА ЛІКАРНЯ ШВИДКОЇ ДОПОМОГИ
3.22. ВІННИЦЬКА ОБЛАСНА ІНТЕРНАТ ТЕРАПЕВТИЧНОГО ПРОФІЛЮ
3.23. ВІННИЦЬКИЙ ОБЛАСНИЙ ДІАГНОСТИЧНИЙ ЦЕНТР
3.24. ВІННИЦЬКИЙ ДИТЯЧИЙ ВОДНОЇ «ТУЛІП»
3.25. ВІННИЦЬКИЙ ОБЛАСНИЙ ЦЕНТР ЗДОРОВ'Я ЛЮДИНИ
3.26. ВІННИЦЬКИЙ ОБЛАСНИЙ ЦЕНТР ЗДОРОВ'Я ЛЮДИНИ
3.27. ВІННИЦЬКИЙ ОБЛАСНИЙ ЦЕНТР СОЦІАЛЬНО-ПСИХОЛОГІЧНОЇ ДОПОМОГИ
3.28. ДЕРЖАВНА УСТАНОВА "ТЕРИТОРІАЛЬНЕ МЕДИЧНЕ ОБ'ЄДНАННЯ ПРАЦІВНИКІВ ОСВІТИ ВІННИЦЬКОЇ ОБЛАСТІ"
3.29. ПРИВАТНА МЕДИЧНА ЛІКАРНЯ СИМОНА
3.30. ВІННИЦЬКА МІСЬКА СМУГАНКА ВІННИЦЬКОЇ ОБЛАСНОЇ ОРГАНІЗАЦІЇ ТОВАРИСТВА ЧЕРВОНОГО ХРЕСТА УКРАЇНИ
3.31. ВІННИЦЬКА МІСЬКА ДЕРМАТОЛОГІЧНА ЛІКАРНЯ
3.32. ВІННИЦЬКА ОБЛАСНА ЛІКАРНЯ ІМ. ПИРОГОВА
3.33. ВІННИЦЬКА ОБЛАСНА ЛІКАРНЯ ІМ. ПИРОГОВА
3.34. ВІННИЦЬКА ОБЛАСНА ЛІКАРНЯ ІМ. ПИРОГОВА
3.35. ВІННИЦЬКА ОБЛАСНА ЛІКАРНЯ ІМ. ПИРОГОВА
3.36. ВІННИЦЬКА ОБЛАСНА ЛІКАРНЯ ІМ. ПИРОГОВА
3.37. ВІННИЦЬКА ОБЛАСНА ЛІКАРНЯ ІМ. ПИРОГОВА
3.38. ВІННИЦЬКА ОБЛАСНА ЛІКАРНЯ ІМ. ПИРОГОВА
3.39. ВІННИЦЬКА ОБЛАСНА ЛІКАРНЯ ІМ. ПИРОГОВА
3.40. ВІННИЦЬКА ОБЛАСНА ЛІКАРНЯ ІМ. ПИРОГОВА
3.41. ВІННИЦЬКА ОБЛАСНА ЛІКАРНЯ ІМ. ПИРОГОВА
3.42. ВІННИЦЬКА ОБЛАСНА ЛІКАРНЯ ІМ. ПИРОГОВА
3.43. ВІННИЦЬКА ОБЛАСНА ЛІКАРНЯ ІМ. ПИРОГОВА
3.44. ВІННИЦЬКА ОБЛАСНА ЛІКАРНЯ ІМ. ПИРОГОВА
3.45. ВІННИЦЬКА ОБЛАСНА ЛІКАРНЯ ІМ. ПИРОГОВА
3.46. ВІННИЦЬКА ОБЛАСНА ЛІКАРНЯ ІМ. ПИРОГОВА
3.47. ВІННИЦЬКА ОБЛАСНА ЛІКАРНЯ ІМ. ПИРОГОВА
3.48. ВІННИЦЬКА ОБЛАСНА ЛІКАРНЯ ІМ. ПИРОГОВА
3.49. ВІННИЦЬКА ОБЛАСНА ЛІКАРНЯ ІМ. ПИРОГОВА
3.50. ВІННИЦЬКА ОБЛАСНА ЛІКАРНЯ ІМ. ПИРОГОВА
3.51. ВІННИЦЬКА ОБЛАСНА ЛІКАРНЯ ІМ. ПИРОГОВА
3.52. ВІННИЦЬКА ОБЛАСНА ЛІКАРНЯ ІМ. ПИРОГОВА
3.53. ВІННИЦЬКА ОБЛАСНА ЛІКАРНЯ ІМ. ПИРОГОВА
3.54. ВІННИЦЬКА ОБЛАСНА ЛІКАРНЯ ІМ. ПИРОГОВА
3.55. ВІННИЦЬКА ОБЛАСНА ЛІКАРНЯ ІМ. ПИРОГОВА
3.56. ВІННИЦЬКА ОБЛАСНА ЛІКАРНЯ ІМ. ПИРОГОВА
3.57. ВІННИЦЬКА ОБЛАСНА ЛІКАРНЯ ІМ. ПИРОГОВА
3.58. ВІННИЦЬКА ОБЛАСНА ЛІКАРНЯ ІМ. ПИРОГОВА
3.59. ВІННИЦЬКА ОБЛАСНА ЛІКАРНЯ ІМ. ПИРОГОВА
3.60. ВІННИЦЬКА ОБЛАСНА ЛІКАРНЯ ІМ. ПИРОГОВА
4. ЗАКЛАДИ КУЛЬТУРИ, СПОРТУ ТА ДОЗВІЛЛЯ:
4.1. ОБЛАСНИЙ ХУДОЖНІЙ МУЗЕЙ
4.2. ВІННИЦЬКИЙ ОБЛАСНИЙ ТЕАТР ЛЯЛЬКИ
4.3. ВІННИЦЬКИЙ ПЕТРЕНКО-НАЦІОНАЛЬНИЙ МУЗЕЙ ІМ. КОЦЮБИНСЬКОГО
4.4. ВІННИЦЬКИЙ ОБЛАСНИЙ ТЕАТР
4.5. КУЛЕВ ПЕТРОВСЬКИЙ
4.6. ВІННИЦЬКИЙ ОБЛАСНИЙ ТЕАТР
4.7. ОБЛАСНИЙ ТЕАТР ЛЯЛЬОК «КОЛОТИЛ КЛОЧКИ»
4.8. ВІННИЦЬКИЙ ОБЛАСНИЙ ТЕАТР ЛЯЛЬОК ДЕРЖАВНИЙ ТЕАТР ім. М.К.САДОВСЬКОГО
4.9. ФІЛАРМОНІЯ
4.10. ВІННИЦЬКИЙ ОБЛАСНИЙ ЦЕНТР ТЕХНІЧНОЇ ТВОРЧОСТІ ЧИНЧИНЦІВ МОЛОДІ
4.11. МУЗИЧНИЙ ЛІЦЕЙ МОЛОДІ
4.12. ВІННИЦЬКИЙ ОБЛАСНИЙ ЦЕНТР ТВОРЧОСТІ ДІТЕЙ ТА ЮНАЦТВА
4.13. ВІННИЦЬКИЙ ЦЕНТР ЕКОЛОГІЧНОЇ ОСВІТИ ТА ІНФОРМАЦІЇ ДОВКІЛЛЯ
4.14. ВІННИЦЬКИЙ ОБЛАСНИЙ ЦЕНТР ТУРИЗМУ СПОРТУ ТА ЕКСКУРСІЙ ДІТЕЙ ТА ЮНАЦТВА
4.15. ПОДІЛЬСЬКИЙ ОСТАНКІНО ІМЕНІ ОЛЕКСІЯ ТОЛСТОГО
4.16. ВІННИЦЬКИЙ ОБЛАСНИЙ ЦЕНТР ЕКОЛОГІЧНОЇ ОСВІТИ ТА ІНФОРМАЦІЇ
4.17. ЗАКЛАДИ ГРОМАДСЬКОГО ХАРЧУВАННЯ ПОДІЛЬСЬКИЙ ОБЛАСНИЙ ЦЕНТР ДІТЕЙ ТА ЮНАЦТВА «МАРКОВА»
4.18. ПОДІЛЬСЬКИЙ ОБЛАСНИЙ ЦЕНТР ДІТЕЙ ТА ЮНАЦТВА «ЛИТОВСЬКИЙ»
4.19. ДИТЯЧА ШКОЛА МИСТЕЦТВ
4.20. ШКОЛА МУЗИЧНОЇ ТА ХУДОЖНЬОЇ ОСВІТИ ІМЕНІ ОЛЕКСІЯ ТОЛСТОГО
4.21. ШКОЛА МУЗИЧНОЇ ТА ХУДОЖНЬОЇ ОСВІТИ ІМЕНІ ОЛЕКСІЯ ТОЛСТОГО
4.22. ШКОЛА МУЗИЧНОЇ ТА ХУДОЖНЬОЇ ОСВІТИ ІМЕНІ ОЛЕКСІЯ ТОЛСТОГО
4.23. ШКОЛА МУЗИЧНОЇ ТА ХУДОЖНЬОЇ ОСВІТИ ІМЕНІ ОЛЕКСІЯ ТОЛСТОГО
4.24. ШКОЛА МУЗИЧНОЇ ТА ХУДОЖНЬОЇ ОСВІТИ ІМЕНІ ОЛЕКСІЯ ТОЛСТОГО
4.25. ШКОЛА МУЗИЧНОЇ ТА ХУДОЖНЬОЇ ОСВІТИ ІМЕНІ ОЛЕКСІЯ ТОЛСТОГО
4.26. ШКОЛА МУЗИЧНОЇ ТА ХУДОЖНЬОЇ ОСВІТИ ІМЕНІ ОЛЕКСІЯ ТОЛСТОГО
4.27. ШКОЛА МУЗИЧНОЇ ТА ХУДОЖНЬОЇ ОСВІТИ ІМЕНІ ОЛЕКСІЯ ТОЛСТОГО
4.28. ШКОЛА МУЗИЧНОЇ ТА ХУДОЖНЬОЇ ОСВІТИ ІМЕНІ ОЛЕКСІЯ ТОЛСТОГО
4.29. ШКОЛА МУЗИЧНОЇ ТА ХУДОЖНЬОЇ ОСВІТИ ІМЕНІ ОЛЕКСІЯ ТОЛСТОГО
4.30. ШКОЛА МУЗИЧНОЇ ТА ХУДОЖНЬОЇ ОСВІТИ ІМЕНІ ОЛЕКСІЯ ТОЛСТОГО
4.31. ШКОЛА МУЗИЧНОЇ ТА ХУДОЖНЬОЇ ОСВІТИ ІМЕНІ ОЛЕКСІЯ ТОЛСТОГО
4.32. ШКОЛА МУЗИЧНОЇ ТА ХУДОЖНЬОЇ ОСВІТИ ІМЕНІ ОЛЕКСІЯ ТОЛСТОГО
4.33. ШКОЛА МУЗИЧНОЇ ТА ХУДОЖНЬОЇ ОСВІТИ ІМЕНІ ОЛЕКСІЯ ТОЛСТОГО
4.34. ШКОЛА МУЗИЧНОЇ ТА ХУДОЖНЬОЇ ОСВІТИ ІМЕНІ ОЛЕКСІЯ ТОЛСТОГО
4.35. ШКОЛА МУЗИЧНОЇ ТА ХУДОЖНЬОЇ ОСВІТИ ІМЕНІ ОЛЕКСІЯ ТОЛСТОГО
4.36. ШКОЛА МУЗИЧНОЇ ТА ХУДОЖНЬОЇ ОСВІТИ ІМЕНІ ОЛЕКСІЯ ТОЛСТОГО
4.37. ШКОЛА МУЗИЧНОЇ ТА ХУДОЖНЬОЇ ОСВІТИ ІМЕНІ ОЛЕКСІЯ ТОЛСТОГО
4.38. ШКОЛА МУЗИЧНОЇ ТА ХУДОЖНЬОЇ ОСВІТИ ІМЕНІ ОЛЕКСІЯ ТОЛСТОГО
4.39. ДИТЯЧИЙ САНАТОРІЙ ім.М. КОЦЮБИНСЬКОГО
4.40. ПИСАРІВСЬКА ДИТЯЧИЙ ЛІКАРНЯ
4.41. ВІННИЦЬКА РАЙОННА БІОЛАБОРАТОРІЯ ФКОТ
5. ЗАКЛАДИ ТОРГІВЛІ ТА ФІНАНСОВО-КРЕДИТНИХ УСТАНОВ:
5.1. РИНОК
5.2. ТОРГОВЕЛЬНІ ЦЕНТРИ
5.3. ТОРГОВЕЛЬНІ ЦЕНТРИ
5.4. ТДТ «ВІННИЦЬКИЙ ВЕЛИКИЙ ТОРГОВЕЛЬНИЙ ЦЕНТР» ім.12
5.5. ТДТ «ВІННИЦЬКИЙ ВЕЛИКИЙ ТОРГОВЕЛЬНИЙ ЦЕНТР»
5.6. ТОВ «ВІННИЦЬКИЙ ЗАКЛАДИ З ПРОДАЖУ АВТОЗАПЧАСТИН»
5.7. ПАТ «ВІННИЦЯ ПОСТАЧ»
5.8. ВІННИЦЬКИЙ ФІНАНСОВИЙ ОСТАНКІНО
5.9. ТОРГОВЕЛЬНИЙ ЦЕНТР ПРИВАДЕНЬ
5.10. ТОВ «ВІННИЦЬКИЙ ЗАКЛАДИ З ПРОДАЖУ АВТОЗАПЧАСТИН»
5.11. ВІННИЦЬКИЙ ОБЛАСНИЙ ЦЕНТР СОЦІАЛЬНО-ПСИХОЛОГІЧНОЇ РЕАБІЛІТАЦІЇ ДІТЕЙ
5.12. ВІННИЦЬКИЙ ОБЛАСНИЙ ЦЕНТР ЕКОЛОГІЧНОЇ ОСВІТИ ТА ІНФОРМАЦІЇ
5.13. ВІННИЦЬКИЙ ОБЛАСНИЙ ЦЕНТР ЕКОЛОГІЧНОЇ ОСВІТИ ТА ІНФОРМАЦІЇ
5.14. ВІННИЦЬКИЙ ОБЛАСНИЙ ЦЕНТР ЕКОЛОГІЧНОЇ ОСВІТИ ТА ІНФОРМАЦІЇ
5.15. ВІННИЦЬКИЙ ОБЛАСНИЙ ЦЕНТР ЕКОЛОГІЧНОЇ ОСВІТИ ТА ІНФОРМАЦІЇ
5.16. ВІННИЦЬКИЙ ОБЛАСНИЙ ЦЕНТР ЕКОЛОГІЧНОЇ ОСВІТИ ТА ІНФОРМАЦІЇ
5.17. ВІННИЦЬКИЙ ОБЛАСНИЙ ЦЕНТР ЕКОЛОГІЧНОЇ ОСВІТИ ТА ІНФОРМАЦІЇ
5.18. ВІННИЦЬКИЙ ОБЛАСНИЙ ЦЕНТР ЕКОЛОГІЧНОЇ ОСВІТИ ТА ІНФОРМАЦІЇ
5.19. ВІННИЦЬКИЙ ОБЛАСНИЙ ЦЕНТР ЕКОЛОГІЧНОЇ ОСВІТИ ТА ІНФОРМАЦІЇ
5.20. ВІННИЦЬКИЙ ОБЛАСНИЙ ЦЕНТР ЕКОЛОГІЧНОЇ ОСВІТИ ТА ІНФОРМАЦІЇ
5.21. ВІННИЦЬКИЙ ОБЛАСНИЙ ЦЕНТР ЕКОЛОГІЧНОЇ ОСВІТИ ТА ІНФОРМАЦІЇ
5.22. ВІННИЦЬКИЙ ОБЛАСНИЙ ЦЕНТР ЕКОЛОГІЧНОЇ ОСВІТИ ТА ІНФОРМАЦІЇ
5.23. ВІННИЦЬКИЙ ОБЛАСНИЙ ЦЕНТР ЕКОЛОГІЧНОЇ ОСВІТИ ТА ІНФОРМАЦІЇ
5.24. ВІННИЦЬКИЙ ОБЛАСНИЙ ЦЕНТР ЕКОЛОГІЧНОЇ ОСВІТИ ТА ІНФОРМАЦІЇ
5.25. ВІННИЦЬКИЙ ОБЛАСНИЙ ЦЕНТР ЕКОЛОГІЧНОЇ ОСВІТИ ТА ІНФОРМАЦІЇ
5.26. ВІННИЦЬКИЙ ОБЛАСНИЙ ЦЕНТР ЕКОЛОГІЧНОЇ ОСВІТИ ТА ІНФОРМАЦІЇ
5.27. ВІННИЦЬКИЙ ОБЛАСНИЙ ЦЕНТР ЕКОЛОГІЧНОЇ ОСВІТИ ТА ІНФОРМАЦІЇ
5.28. ВІННИЦЬКИЙ ОБЛАСНИЙ ЦЕНТР ЕКОЛОГІЧНОЇ ОСВІТИ ТА ІНФОРМАЦІЇ
5.29. ВІННИЦЬКИЙ ОБЛАСНИЙ ЦЕНТР ЕКОЛОГІЧНОЇ ОСВІТИ ТА ІНФОРМАЦІЇ
5.30. ВІННИЦЬКИЙ ОБЛАСНИЙ ЦЕНТР ЕКОЛОГІЧНОЇ ОСВІТИ ТА ІНФОРМАЦІЇ
5.31. ВІННИЦЬКИЙ ОБЛАСНИЙ ЦЕНТР ЕКОЛОГІЧНОЇ ОСВІТИ ТА ІНФОРМАЦІЇ
5.32. ВІННИЦЬКИЙ ОБЛАСНИЙ ЦЕНТР ЕКОЛОГІЧНОЇ ОСВІТИ ТА ІН